

SHRI DIVINE VASUNDHARA

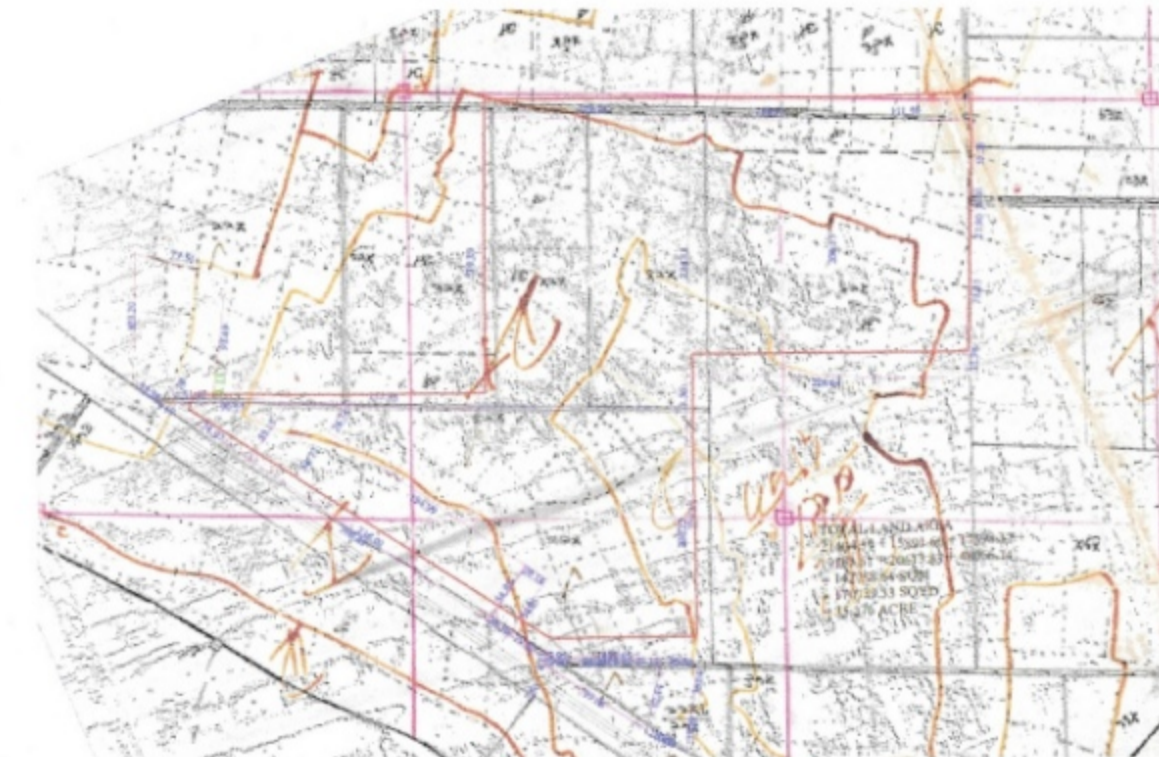

GOOGLE IMAGE PLAN
COORDINATES
27.624901, 77.393701



SAZRA PLAN - MAUZA HATHIYA

KHASRA NO - 593 - YUNUS, HUNPHA

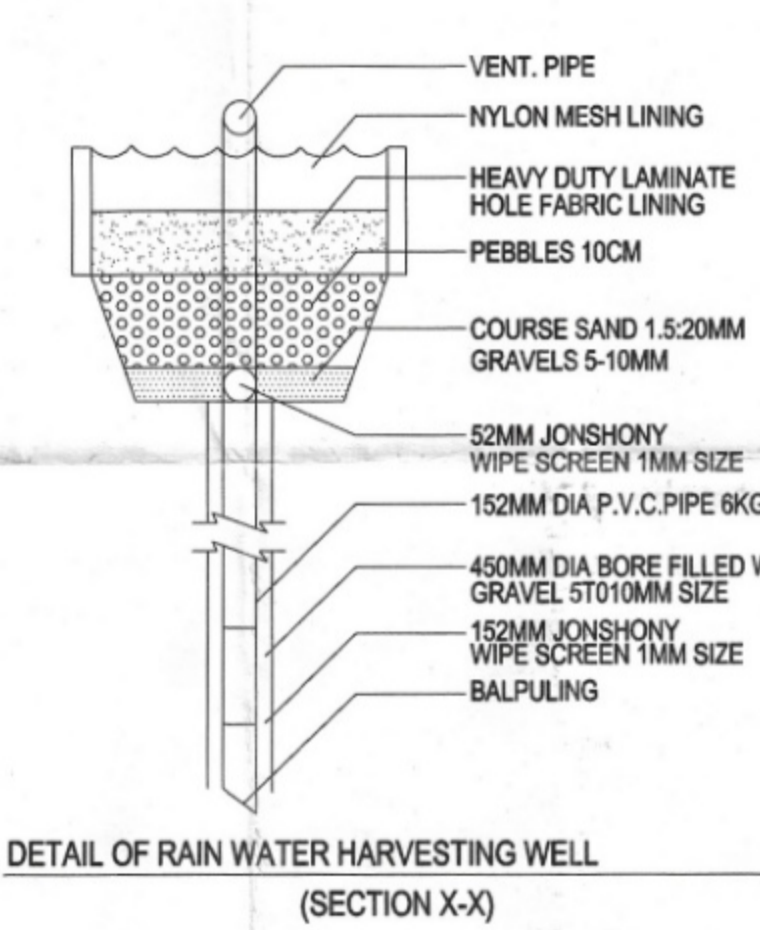
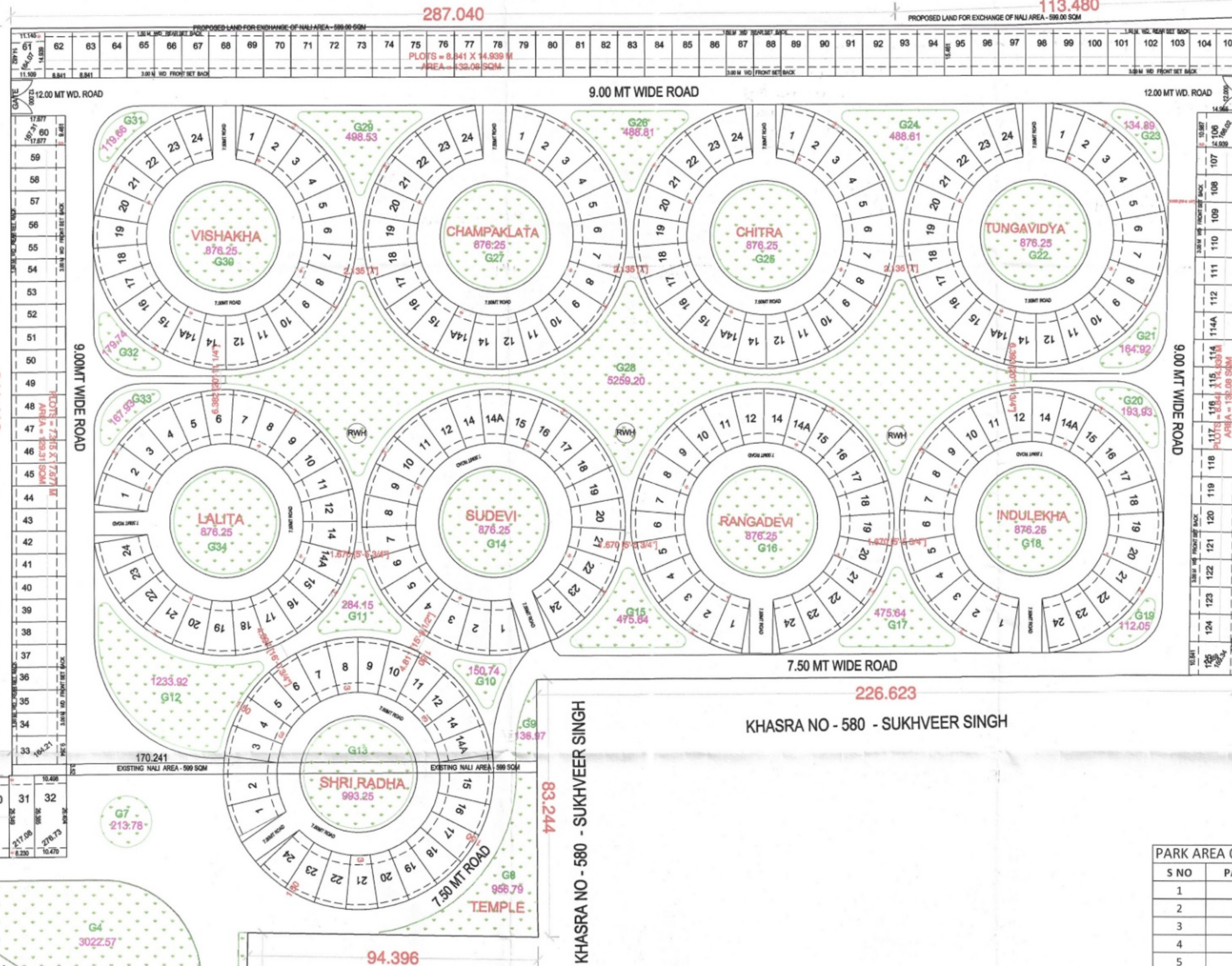

DETAIL OF RAIN WATER HARVESTING WELL
(SECTION X-X)

तहसील हात के मौजा हाथिया स्थित खसरा सं० 580, 581, 582, 584 एवं 585 के कुल 11394.67 वर्गमीटर क्षेत्रफल में से 50934.61 वर्गमीटर में कम्पड के विभा में 1 दिवांडन - कसंधरा (विलाज) विडिंडे का, एवं फुड के हे कुल 1921.06 वर्गमीटर कवर्ड के विभा में अवन निर्मित तथा गोजलसङ्क वीरे से पाके विकसित हेतु 24479.10 वर्गमीटर एवं कुल 24479.10 वर्गमीटर 2049.76 रनिंग मीटर सहित प्रस्तावित अवन निर्मित मानविक के वापित हाइड स्ट्रचर डिटेम की कान झादे की दि० 10-08-2024 को प्रकाशित प्रशात्री 39 किडि निर्माता मालिक के अवन के अवन कानविक फ्लॉड 1322 स्कोइति | अनुमोदन के अवन के अवन कानविक फ्लॉड 1322 नरमायवार्ड जिल्ड सं० 2024-25 डिगेड 31-01-2025 में वीरे अवन | अवन के अवन वदनुसार स्कीअरे | अवन अवन की गमी है | (सिलान फ्लॉड 1322 दि० 31-01-2025)

अवर अभियन्ता
जिला पंचायत, मथुरा

अवर अभियन्ता
जिला पंचायत, मथुरा

अवर मुख्य अधिकारी
जिला पंचायत, मथुरा

KHASRA NO - 586 - FAJROO, SAMSUDDIN
211.418

KHASRA NO - 580 - SUKHVeer SINGH
83.244

KHASRA NO - 582 - OWNER'S LAND
108.051

PLOT AREA DETAIL					
S no.	Plot no.	Plot size	Plot area	Plot (Qty.)	Total area
1	Food Court	DIFF. SIZE	1921.06	1	1921.06
2	1 TO 17	8.23X25.914	213.27	16	3412.32
3	18 TO 30	8.23X25.914	213.27	13	2772.51
4	31	DIFF. SIZE	217.08	1	217.08
5	32	DIFF. SIZE	276.73	1	276.73
6	33	DIFF. SIZE	164.21	1	164.21
7	34 TO 59	7.315X17.677	129.31	26	3362.06
8	60	DIFF. SIZE	167.31	1	167.31
9	61	DIFF. SIZE	164.07	1	164.07
10	62 TO 105	8.841 X 14.939	132.08	44	5811.52
11	106	DIFF. SIZE	166.02	1	166.02
12	107 TO 124	8.839X14.939	132.08	18	2377.44
13	125	DIFF. SIZE	159.34	1	159.34
14	TUNGAVIDHYA	8.50X17.37	147.79	24	3546.96
15	CHITRA	8.50X17.37	147.79	24	3546.96
16	CHAMPAKLATA	8.50X17.37	147.79	24	3546.96
17	VISHAKA	8.50X17.37	147.79	24	3546.96
18	LALITA	8.50X17.37	147.79	24	3546.96
19	SUDEVI	8.50X17.37	147.79	24	3546.96
20	RANGADEVI	8.50X17.37	147.79	24	3546.96
21	INDULEKA	8.50X17.37	147.79	24	3546.96
22	SHRI RADHA	8.41X17.37	146.18	24	3508.32
			TOTAL	341	52855.67

PARK AREA CHART		
S NO	PARK NAME	AREA (SQM)
1	G1	224.34
2	G2	560.66
3	G3	327.15
4	G4	3022.57
5	G5	399.26
6	G6	205.77
7	G7	213.78
8	G8	956.79
9	G9	136.97
10	G10	150.74
11	G11	284.15
12	G12	1233.92
13	G13	993.25
14	G14	876.25
15	G15	475.64
16	G16	876.25
17	G17	475.64
18	G18	876.25
19	G19	112.05
20	G20	193.93
21	G21	164.92
22	G22	876.25
23	G23	134.89
24	G24	488.81
25	G25	876.25
26	G26	488.81
27	G27	876.25
28	G28	5259.20
29	G29	498.53
30	G30	876.25
31	G31	119.66
32	G32	179.74
33	G33	167.93
34	G34	876.25
TOTAL		24479.10

AREA CHART :-		
	AREA (SQM)	% AGE
TOTAL LAND AREA (AS PER SITE)	113945.67	
AREA UNDER ROAD WIDENING	123.27	
NET LAND AREA	113822.40	100.00
AREA UNDER VILLAS	50934.61	44.75
AREA UNDER ROADS	36370.25	31.95
AREA UNDER COMM. BUILDING FOOD COURT	1921.06	1.69
AREA UNDER DALAB GHAR AND STP	117.38	0.10
AREA UNDER PARKS	24479.10	21.51
PERIPHERY LENGTH	2049.76	RMT.

PROPOSED LAYOUT PLAN OF A RESIDENTIAL COLONY (SHRI DIVINE VASUNDHARA) ON KHASRA NO. - 580, 581, 582, 584 & 585, MAUZA-HATHIYA, TEHSIL-GOVERDHAN & DISTT. - MATHURA .

OWNER :-
RADHA MADHAV VENTURES.
AUTH, SIGN - SHRI ASHOK KUMAR AGRAWAL
S/O SHRI VRINDAVAN DAS AGRAWAL

OWNER SIGN

LAND AREA CHART						
S NO	KHASRA NO	LAND AREA AS PER PAPER (sqm)	AREA LEFT FOR EXCHANGE OF NALI	AREA LEFT FOR	NET LAND AREA	
1	580 - 581	46600.00	386.00		46214.00	
2	582	55440.00		28942.37	26497.63	
3	584	22130.00	118.85		22011.15	
4	585	18980.00	94.30		18885.70	
5	NALI	598.00			598.00	
TOTAL		143748.00	599.15	28942.37	114206.48	
					AS PER SITE LAND AREA	113945.67

DATE

SCALE 1 : 500

B.B.C. COMPANY
Architect, Engineer & valuer
Opp. - Vijay Stores, Maholi road
B. S. A. collage road, Mathura
Con. at = 9837070931, 7908770541

Ar. Kanchana Agrawal
(M. Arch)
Reg. No.-CA/201/78675
Architect & Valuer
ARCHITECT SIGN

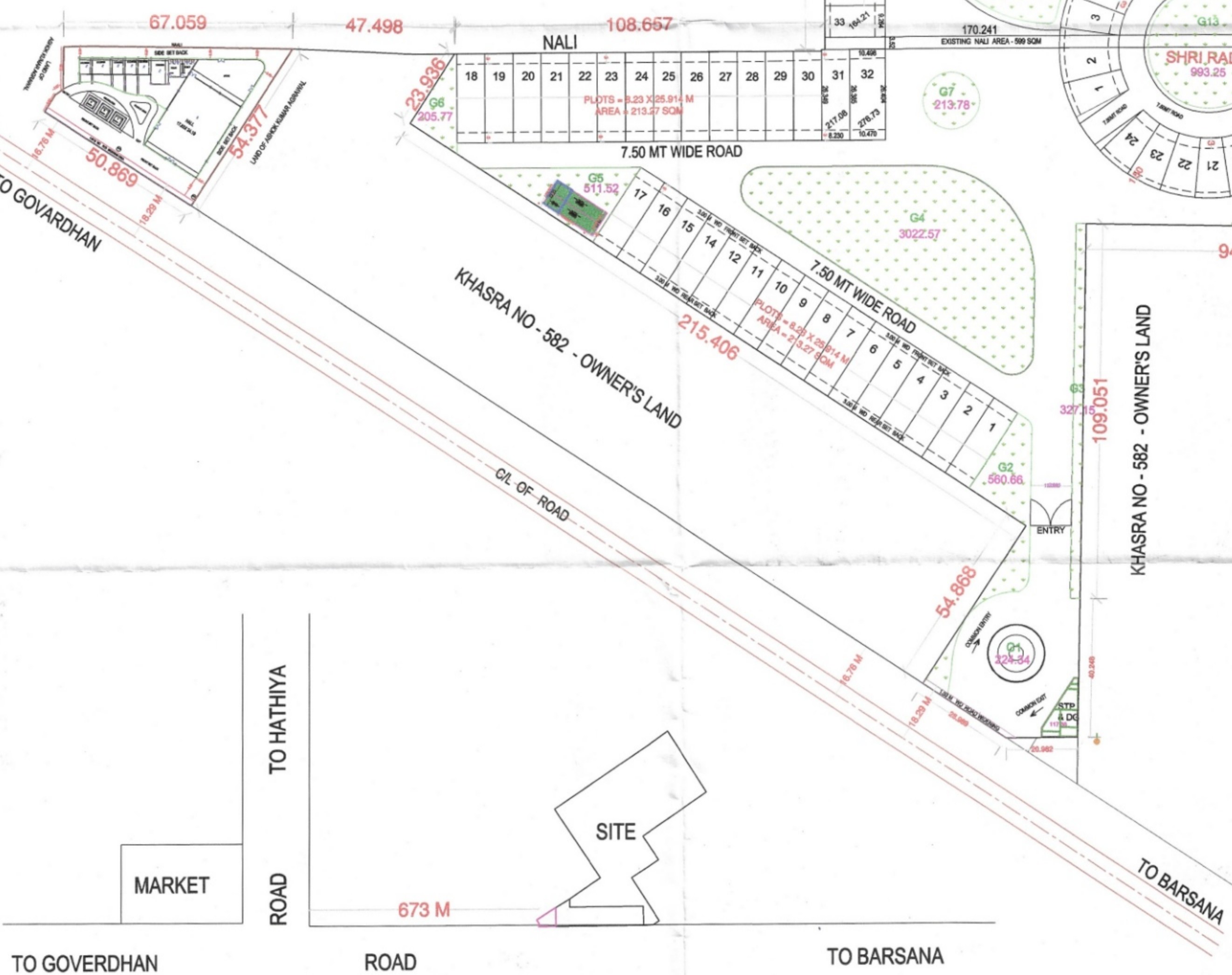

LOCATION PLAN
1 : 1000