

उपाध्यक्ष महोदय के आदेश
दिनांक 21.12.2009 के क्रम में
मानचित्र की वैधता, निर्गत के
दिनांक 21.3.2007 से दिनांक
20.03.2012 तक मान्य होगी।

अरुण शर्मा
अरुण शर्मा
अभिषेक शर्मा

शीट नं: 32/59

प्रतिबंध शीट नं: 1/59 के अन्तर्गत 'अभिलेख'
नं: 10/1/59 के अन्तर्गत

एक सार्वजनिक उपयोग के लिए निर्माण के लिए
विस्तार योजना, 1973 की धारा 15 के
अन्तर्गत या परिवर्तन के लिए अर्पण दिनांक: 20-03-2012
विस्तार योजना है कि विस्तार वास्तुकार नए
विस्तार के लिए विस्तार योजना जारी है

मानचित्र की वैधता निर्माण दिनांक: 21-03-2007
से अर्पण के तहत अर्पण दिनांक: 20-03-2012
तक वैध है।

(प्रमुख अभियंता) (अभिषेक शर्मा)



21-03-2012

SAHARA CITY HOMES LUCKNOW

AUTHORITY:

ARCHITECT:

OWNER:

DWG. NO. SAH/LKW/APPR/SEC/C-01
DESCRIPTION

TYPE - C
SECTION A-A & B-B

SCALE 1:100 DATE 20.09.2009

NAME AND ADDRESS OF ARCHITECT

Architect Hafeez Contractor
CA/77/4043
29 Bank Street, Mumbai 400 023. Tel:2266 1921

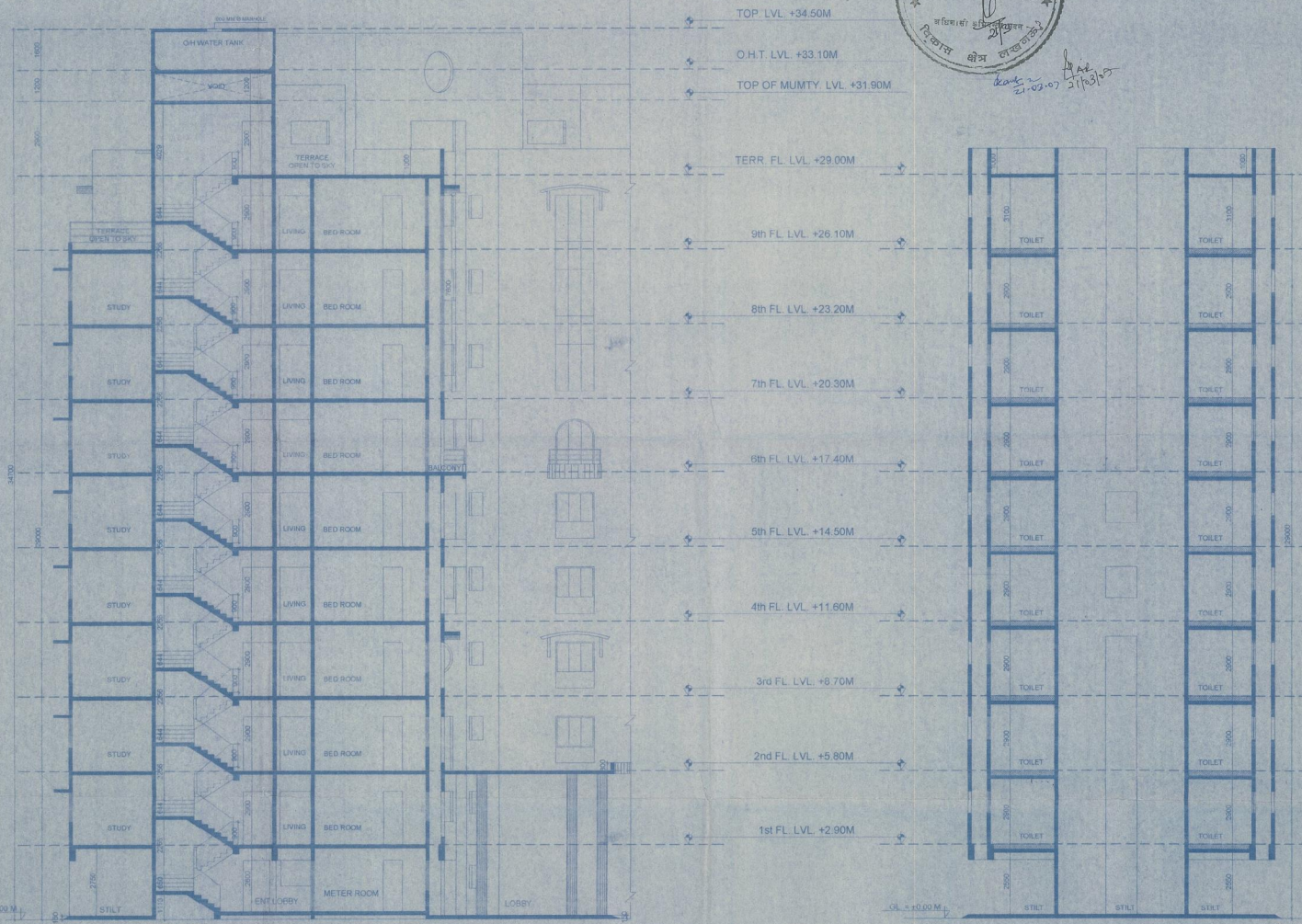

SECTION A-A

SECTION B-B

TREAD-250MM
RISER-125MM
HEIGHT OF RAILING-900MM

CL = +0.00 M